



STADT  
WÜRZBURG

## ***Würzburg Welcome Card***

30 Angebote zum Genießen und Sparen

30 Offers to enjoy and save money

# Würzburg Welcome Card

Die beste Würzburg-Investition, die Sie machen können!  
Damit lernen Sie die Stadt nach Ihren individuellen Wünschen kennen. Schlendern Sie durch die Altstadt, besuchen Sie das UNESCO-Weltkulturerbe Residenz, die Festung Marienberg und das Museum im Kulturspeicher. Lassen Sie sich die typisch fränkischen Spezialitäten mit einem Schoppen Frankenwein schmecken und genießen Sie am Abend einen Besuch in einem der zahlreichen Theater.

## Wie nutzen Sie die Würzburg Welcome Card?

Tragen Sie Ihren Namen und das Datum der ersten Nutzung auf der Welcome Card ein. Die Karte ist dann 3 Tage gültig. Zeigen Sie die Welcome Card immer vor dem Kauf einer Eintrittskarte oder der Bestellung im Restaurant vor.

Wir wünschen Ihnen einen erlebnisreichen Aufenthalt!

The Würzburg Welcome Card enables you to conveniently explore Würzburg and its cultural attractions, additional value and satisfaction guaranteed. Stroll through Old Town, visit the UNESCO World Heritage Site Residence Palace, the Fortress Marienberg and explore the collections of numerous Museums. While here, try our local cuisine and the exquisite Franconian Wines, before or after attending one of our many evening events.

## How do you use the Würzburg Welcome Card?

Validate your Welcome Card by filling in your name and the date of the first use. Your card is now valid for 3 days. Always show your Welcome Card before buying admission tickets or ordering in a restaurant.

Enjoy your stay in Würzburg!



# Angebote und Ermäßigungen Offers and Discounts

|  |         |
|--|---------|
| Altstadtrundgang Guided City Tour .....                                  | 2,00€   |
| UNESCO Weltkulturerbe Residenz Residence Palace .....                    | 1,00€   |
| Führung Festung Marienberg Guided Tour at Fortress Marienberg .....      | 1,00€   |
| Führung Dom St. Kilian Guided Tour at Cathedral of St. Kilian .....      | 0,50€   |
| Kellerführung Staatl. Hofkeller Wine Cellar Tour Staatl. Hofkeller ..... | 10%     |
| Führung Weingut Juliusspital Guided Tour Wine Estate Juliusspital .....  | 1,50€   |
| Führung im Würzburger Stein Guided Tour Würzburger Stein .....           | 2,00€   |
| Weinverkauf & Vinothek im Bürgerspital Weinhaus .....                    | 10%     |
| Museum im Kulturspeicher .....   | 1,00€   |
| Museum am Dom .....  | 1,00€   |
| Jüdisches Museum Shalom Europa Jewish Museum.....                        | 1,00€   |
| Mainfranken Theater Würzburg .....                                       | 10%     |
| Theaterwerkstatt .....   | 2 für 1 |
| Theaterhalle am Dom .....  | 2 für 1 |
| Bürgerspital Weinstuben .....  | 2,00€   |
| Brauerei-Gasthof Alter Kranen .....                                      | 10%     |
| GALERIA Restaurant im GALERIA Warenhaus .....                            | 10%     |
| Würzburger Hofbräukeller .....   | 10%     |
| Juliusspital Weinstuben.....   | 10%     |
| Würzburger Ratskeller .....  | 10%     |
| Kletterwald Einsiedel Climbing Course .....                              | 2,00€   |
| Bowling Würzburg .....   | 10%     |
| Schwarzlichtfabrik Würzburg Blacklight leisure center .....              | 2 für 1 |
| Sky and Sand Trampoline Hall .....                                       | 1,50€   |
| Abenteuer Golfpark SVW 05 Adventure Golf Park.....                       | 20%     |
| Wolfgang-Adami-Bad Indoor Swimming Pool.....                             | 20%     |
| SUP-Station Würzburg Stand-Up-Paddling .....                             | 2,00€   |
| ROCK INN Boulderhalle .....  | 50%     |
| Schifffahrten nach Veitshöchheim River Cruises to Veitshöchheim.....     | 1,00€   |
| Würzburg-Souvenirs in der Tourist Information.....                       | 10%     |

**2,00 €**

**Ermäßigung für 1 Erwachsenen  
Discount on 1 adult ticket**

Altstadtrundgang:  
Januar – Mitte März  
Sa 10:30 Uhr  
Mitte März – Mitte April  
täglich 10:30 Uhr  
Mitte April – Oktober  
täglich 10:30, 14:00 Uhr  
November  
täglich 10:30 Uhr  
Dezember  
täglich 10:30, 14:00 Uhr  
Dauer: ca. 1,5 Stunden

Guided City Tour (in English):  
May – October:  
Thu, Fri, Sat 11 am  
Duration: 1.5 hours

**1** Karten./Tickets:  
[www.wuerzburg.de/onlinetickets](http://www.wuerzburg.de/onlinetickets)

**1** Treffpunkt./Meeting Point:  
Tourist Information  
Falkenhaus am Markt  
(upper market square)  
Tel. +49 (0)931/372398

## Altstadtrundgang

Guided City Tour



Dieser Rundgang führt zu einer Vielzahl von Sehenswürdigkeiten, die Zeugen der wechselvollen Geschichte der Stadt sind: Falkenhaus mit Rokokofassade, gotische Marienkapelle, Marktplatz, Alte Mainbrücke (Blick auf Festung Marienberg, Wallfahrtskirche Käppele und Weinberge), historisches Rathaus, Neumünster und Lusamgärtlein mit dem Grabdenkmal von Walther von der Vogelweide.

*This is a very rewarding guided tour: Your stroll starts at the "Falkenhaus" with its elaborate Rococo facade, followed by a visit at "Marienkapelle" featuring sandstone sculptures by Riemenschneider. Other highlights include the historic town hall building and the Romanesque Cathedral of St. Kilian. From the old bridge "Alte Mainbrücke", you will enjoy fantastic views of the fortress "Marienberg", the pilgrimage church "Käppele" and the famous vineyards.*

**1,00 €**

**Ermäßigung für 1 Erwachsenen  
(Führung inklusive)  
Discount on 1 adult ticket  
(guided tour included)**

Öffnungszeiten:  
April – Oktober tägl. 9–18 Uhr  
November–März  
täglich 10–16:30 Uhr  
Letzter Einlass jeweils 30 Minuten  
vor Schließung  
Führungen in Deutsch  
Dauer: ca. 45 Minuten  
April – Oktober alle 20 Minuten,  
November – März alle 30 Minuten

Opening hours:  
April – October daily 9 am – 6 pm  
Nov – March: daily 10 am – 4:30 pm  
last entry is 30 minutes prior to  
closing  
Tours in English daily 11 am and 3 pm  
April – Oct:  
additionally 1:30 and 4:30 pm  
Duration: approx. 45 minutes

**2** Karten / Treffpunkt:  
Kasse Residenz  
Tickets / Meeting Point:  
box-office Residence Palace

**1** Schloss- und Gartenverwaltung  
Tel. +49 (0) 931/355170  
[www.residenz-wuerzburg.de](http://www.residenz-wuerzburg.de)

## UNESCO-Weltkulturerbe Residenz

UNESCO World Heritage Site Residence Palace



Die nach Plänen von Balthasar Neumann 1720–1744 errichtete Residenz der Würzburger Fürstbischöfe ist der schönste Schlossbau des süddeutschen Barock. Im großartigen Treppenhaus mit freitragendem Gewölbe schuf der Venezianer G. B. Tiepolo eines der größten Deckenfresken der Welt. Einmalig sind auch Gartensaal, Weißer Saal, der kostbare Kaisersaal und das Spiegelskabinett sowie der Hofgarten.

*Principal work of South German Baroque-era architecture. One of the most important castles in Europe. Built from 1720–1744 based on the design by Balthasar Neumann. Magnificent staircase with self-supporting vault and brilliant ceiling painting by the Venetian artist G. B. Tiepolo.*

## Führung Festung Marienberg

Guided Tour at Fortress Marienberg



Vom Echter-Tor aus gelangt man durch die inneren Bereiche der Festungsanlage, zum Brunnenhaus aus der Renaissancezeit und zu den Kasemattengängen, die zu Verteidigungszwecken der gewaltigen Festungsanlage angelegt wurden sowie zum Fürstengarten mit einem der schönsten Ausblicke auf die Stadt und das Maintal.

*The walking tour visits the castle keep, the Scherenbergtor, the temple above the deep well from the renaissance period, the dungeon of Tilman Riemenschneider and the Fürstengarten with its magnificent views of the city.*

## Führung im Dom St. Kilian

Guided Tour at the Cathedral of St Kilian

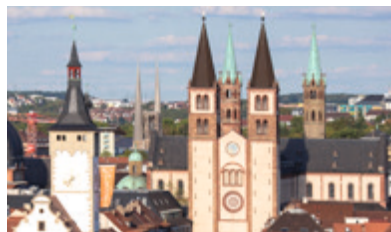

Auf dem Rundgang durch die viertgrößte deutsche romanische Kathedrale werden herausragende Werke aus vielen Epochen kunsthistorisch und unter theologisch-geistlichen Aspekten erklärt, u. a. das gotische Taufbecken, die Bischofsgrabmal-Reihe mit Werken von Tilman Riemenschneider und die Schönbornkapelle.

*The Cathedral of St. Kilian is Germany's fourth largest Romanesque cathedral. This tour includes the gothic baptismal font, the Bishops' tombstones with examples by Riemenschneider and also the "Schönbornkapelle".*

**1,00 €**

**Ermäßigung für 1 Erwachsenen  
Discount on 1 adult ticket**

Führungen in Deutsch:  
November – März  
Di – So 11, 13, 14, 15 Uhr  
April – Oktober  
Di – So 10, 11, 13, 14, 15, 16 Uhr  
Aktuelle Informationen finden Sie  
im Internet.  
Dauer: ca. 45 Minuten

Guided Tours in English:  
April – October  
Sat, Sun and Bank Holidays 3 pm  
For up to date information please  
consult the Internet.  
Duration: approx. 45 minutes

**3** Karten./Treffpunkt:  
Kasse im Museumsladen  
Tickets./Meeting Point:  
Museum Store

**1** Schloss- und Gartenverwaltung  
Tel. +49 (0)931/3551750  
oder/or 355170  
[www.schloesser.bayern.de](http://www.schloesser.bayern.de)

**0,50 €**

**Ermäßigung für 1 Erwachsenen  
Discount on 1 adult ticket**

Führungen:  
Di nach Ostern – 30. Oktober  
Mo – Sa 12:30 Uhr  
(vor der Führung Textimpuls mit  
Orgelbegleitung 12:05–12:20 Uhr)  
Dauer: ca. 1 Stunde

Guided tours (in German):  
Tue after Easter – October 30  
Mon–Sat 12:30 pm  
(the tour is preceded by a  
meditation with organ recital  
12:05 pm – 12:20 pm),  
Duration: approx. 1 hour

**4** Treffpunkt:  
Siebenarmiger Leuchter,  
Dom Westportal  
Meeting Point:  
Cathedral,  
seven arms candelabrum

**1** Karten./Tickets:  
Dominfo, Domstraße 40  
Tel. +49 (0)931/38662900  
[www.dom-wuerzburg.de](http://www.dom-wuerzburg.de)



**10%**

**Ermäßigung für 1 Erwachsenen  
Discount on 1 adult ticket**

Führungen:  
März – Dezember  
Fr 16, 17 Uhr  
Sa und bundesweite Feiertage  
11, 12, 14, 15, 16, 17 Uhr  
Dauer: ca. 45 Minuten

Guided tours (in German only):  
March – December  
Fri 4 pm, 5 pm  
Sat and Bank Holidays  
10am, 11am, 12pm, 2pm, 3pm,  
4pm, 5pm  
Duration: approx. 45 minutes

Karten: / Tickets:  
Reservierung empfohlen unter  
www.hofkeller.de  
Reservation recommended via  
www.hofkeller.de

**5** Treffpunkt: / Meeting Point:  
Franconiabrunnen vor der Residenz  
Residence Palace,  
Frankoniabrunnen (fountain)

**i** Staatlicher Hofkeller  
Residenzplatz 3  
Tel. +49 (0)931/3050931  
www.hofkeller.de

## Führung im Staatlichen Hofkeller

*Guided Tour at the Staatlicher Hofkeller*



Unterhalb der von Balthasar Neumann erbauten fürstbischöflichen Residenz (UNESCO-Weltkulturerbe) erstrecken sich auf ca. 4.500 m<sup>2</sup> die zwischen 1720 und 1740 erbauten weitläufigen Gewölbe und Kellergänge. Der Staatliche Hofkeller Würzburg, eines der größten und traditionsreichsten Weingüter Deutschlands, hat hier sein Zuhause. Die Führung schließt ein Glas Wein (0,1 l) ein.

*The extensive vaults and cellars underneath the Residence Palace built by Balthasar Neumann (UNESCO World Heritage Site) extend over an area of approx. 4,500 m<sup>2</sup> and were built between 1720 and 1740. The Staatlicher Hofkeller Würzburg, one of the largest and most traditional wineries in Germany, is located here. The tour includes one glass of wine (0.1 l).*

## Führung im Weingut Juliusspital

*Guided Tour at the Wine Estate Juliusspital*



Wein ist ein Kulturgut – Weingenuss ein Vergnügen. Dies können Sie spüren bei einer Tour über das Gelände des Juliusspitals. Reisen Sie durch über 440 Jahre (Wein)Geschichte und blicken Sie hinter die Kulissen eines der größten Weingüter Deutschlands. Bei einer kleinen Weinprobe während des Rundgangs lernen Sie die Weine des Juliusspitals kennen. Weine mit Authentizität und Frische, mit Persönlichkeit und Charakter.

*Wine is a cultural asset – enjoying wine is a true delight. Experience this on a tour of the grounds of the Juliusspital. Travel through more than 440 years of (wine) history and look behind the scenes of one of the largest wineries in Germany. During a small wine tasting on the tour, you'll get to sample the wines of the Juliusspital – wines that are authentic and fresh, with personality and character.*

**1,50 €**

**Ermäßigung für 1 Erwachsenen  
Discount on 1 adult ticket**

Öffentliche Schlenkerweinproben  
von März bis Dezember:  
Fr/Sa: „Blicke hinter die Kulissen“  
So: „Die Stiftung Juliusspital“  
Dauer: ca. 90 Minuten

Termine unter: [www.juliusspital-weingut.de/veranstaltungen](http://www.juliusspital-weingut.de/veranstaltungen)  
Telefonische Reservierung unter  
0931/393-1401 erforderlich,  
Stichwort „Würzburg Welcome  
Card“

Public guided tour take place in  
German only. For details and reser-  
vation see above.

**6** Treffpunkt / Meeting Point:  
Brunnen im Park Juliusspital  
Fountain in the Juliusspital Park

**i** Weingut Juliusspital  
Klinikstraße 1  
Tel. +49 (0) 931/3931401  
[www.juliusspital-weingut.de](http://www.juliusspital-weingut.de)

## Führung im Würzburger Stein

*Guided Tour at the Würzburger Stein*



Erleben Sie Weinkulturerbe hautnah bei einer fachkundigen Führung durch die berühmteste Weinlage Frankens. Erfahren Sie mehr über den Weinanbau, das Handwerk des Winzers und die Weine vom Würzburger Stein. Ganz Würzburg liegt Ihnen zu Füßen.

*Experience wine culture first hand on a specialised tour through Franconia's famous vineyards. Learn more about wine production, the vintner's craft and the Würzburger Stein wines. All of Würzburg lies at your feet!*

## Weinverkauf & Vinothek im Bürgerspital Weinhaus

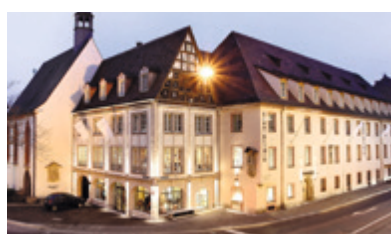

Im Bürgerspital Weinhaus unter dem Glockenspiel sind verschiedene Einrichtungen unter einem Dach vereint: Der klassische Ladenverkauf mit dem gesamten Weinangebot in persönlicher, fachkundiger Beratung und individuellem Präsentenservice, die moderne Vinothek mit repräsentativen Weinen im glasweisen Ausschank, feinen Speisen (Frühstück, Snacks und regionale Küche) und vielfältigen Weinproben, auf Wunsch gerne mit kulinarischen Köstlichkeiten, der Weingarten vor der Spitalkirche und der kultige Treffpunkt "Das Hockerle".

*Under the Glockenspiel at the Bürgerspital Weinhaus, you can find a variety of wine-related options under one roof: the classic shop sales offering the entire range of wines with your own personal, expert adviser and a personalised gift service; the modern vinotheque with representative wines served by the glass; fine dining (breakfast, snacks and regional cuisine) and various wine tastings served with culinary delights upon request; the wine garden in front of the Spitalkirche and, finally, the iconic meeting place, "Das Hockerle".*

**2,00 €**

**Ermäßigung für 1 Erwachsenen  
Discount on 1 adult ticket**

Führungen:  
Mai – Oktober Sa 15 Uhr  
Dauer: ca. 2 Stunden

Guided tours (in German only):  
May – October Sat 3 pm  
Duration: approx. 2 hours

**7** Treffpunkt: / Meeting point:  
Info-Pavillon am  
Beginn des Stein-Wein-Pfades  
Info Pavillon at the Stein-Wein-Pfad

**i** Stein-Wein-Pfad e.V.  
c/o Martina Reiss  
Unterdürrbacher Str. 182  
Tel. +49 (0)931/94600  
[www.wuerzburger-steinweinpfad.de](http://www.wuerzburger-steinweinpfad.de)

**10%**

**Ermäßigung auf 1 Flasche Wein  
Discount on 1 bottle of wine**

Öffnungszeiten:  
Mo 9 – 18 Uhr  
Di – Do 9 – 22 Uhr  
Fr – Sa 9 – 24 Uhr  
So 11 – 18 Uhr

Opening hours:  
Mon 9am – 6pm  
Tue – Sat 9am – 10pm  
Tue – Sat 9am – 12am  
Sun 11am – 6pm

**8** Bürgerspital zum  
Hl. Geist-Weingut  
Bürgerspital Weinhaus  
Ecke/ Corner  
Theater-/Semmelstraße  
Tel. +49 (0)931/3503403  
[www.buergerspital.de](http://www.buergerspital.de)

**1,00 €**

**Ermäßigung für 1 Erwachsenen  
Discount on 1 adult ticket**

Öffnungszeiten:  
Di 13 – 18 Uhr  
Mi 11 – 18 Uhr  
Do 11 – 19 Uhr  
Fr – So 11 – 18 Uhr

Opening hours:  
Tue 1 pm – 6 pm  
Wed 11 am – 6 pm  
Thu 11 am – 7 pm  
Fri – Sun 11 am – 6 pm

**i 9** Museum im Kulturspeicher  
Oskar-Laredo-Platz 1  
Tel. +49 (0)931/322250  
www.kulturspeicher.de

## Museum im Kulturspeicher



Das Museum im Kulturspeicher präsentiert in seiner preisgekrönten Architektur Kunst von der Romantik bis zur Gegenwart. Zu den Highlights zählen der umfangreiche Nachlass der expressionistischen Bildhauerin Emy Roeder und die international renommierte Sammlung Peter C. Ruppert – Konkrete Kunst in Europa nach 1945.

*With its award-winning architecture, the Museum in the Kulturspeicher presents art from romanticism to the present. Among the highlights is the extensive collection of the expressionist sculptor, Emy Roeder, as well as the internationally renowned private collection of Peter C. Ruppert – Konkrete Kunst in Europa nach 1945 (Concrete Art in Europe after 1945).*

## Jüdisches Museum Shalom Europa

*Jewish Museum Shalom Europa*



Jüdisches Museum im Kulturzentrum der israelitischen Gemeinde in Würzburg. Mit Grabsteinen als Verbindung zur Vergangenheit, moderne Darstellung des jüdischen Lebens der letzten 900 Jahre in Würzburg und seiner Behauptung bis in die Gegenwart.

*Museum and cultural center of the Jewish community in Würzburg. Features large collection of Jewish grave stones as a connection to the past; depiction of traditional Jewish lifestyles and survival over the past 900 years in Würzburg.*

**1,00 €**

**Ermäßigung für 1 Erwachsenen  
Discount on 1 adult ticket**

Öffnungszeiten:  
Mo – Do 10 – 16 Uhr  
So u. Feiertage 11 – 16 Uhr

Opening hours:  
Mon – Thu 10 am – 4 pm,  
Sun and Bank Holidays  
11 am – 4 pm

**i 11** Jüdisches Museum  
Shalom Europa  
Valentin-Becker-Straße 11  
Tel. +49 (0)931/4041441  
www.museumshalomeuropa.de

**1,00 €**

**Ermäßigung für 1 Erwachsenen  
Discount on 1 adult ticket**

Öffnungszeiten:  
Di – So 12 – 17 Uhr

Opening hours:  
Tue – Sun 12 am – 5 pm

**i 10** Museum am Dom  
Kiliansplatz / Domstraße  
Tel. +49 (0)931/38665600  
museen@bistum-wuerzburg.de  
www.museum-am-dom.de

## Museum am Dom



Unter dem neuen Leitsatz des MAD >>think what you like!<< werden Werke verschiedener Stile aus tausend Jahren Kunstgeschichte präsentiert. Im Fokus des Museums steht der Mensch und dessen persönliche Lebensrealität - ob mit oder ohne Vorwissen jede/r ist willkommen.

The MAD (Museum am Dom) presents works of various styles from a thousand years of art history under the new motto >>think what you like!<<. The focus of the museum is on the individual human being and their personal reality of life. With or without background knowledge – absolutely everyone is welcome.

## Mainfranken Theater Würzburg

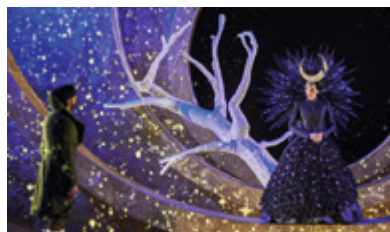

Musiktheater, Schauspiel, Tanz und Konzert – der vielfältige Spielplan des Mainfranken Theaters bietet Ihnen Theaterabende auf höchstem künstlerischem Niveau. Genießen Sie Oper, Musical, Drama, Ballett sowie ausgewählte Sinfonie-, Kammer- und Sonderkonzerte des Philharmonischen Orchesters Würzburg, präsentiert in verschiedenen Spielstätten des Stadtgebiets.

Musical theater, drama, dance and concerts - the Mainfranken Theater's versatile schedule offers you theater evenings at the highest artistic level. Enjoy opera, musical, drama, ballet as well as selected symphony, chamber and special concerts of the Philharmonic Orchestra Würzburg presented in various venues in the city area.

**10%**

**Ermäßigung auf ein Theater-  
Ticket in den Platzkategorien  
I und II  
Discount on tickets purchased in  
the price categories I and II**

Theaterkasse:  
Di – Sa 10 – 15 Uhr (in der  
Stadtbücherei im Falkenhaus)  
Abendkasse 30 Minuten vor  
Vorstellungsbeginn am jeweiligen  
Veranstaltungsort

Spielplan & Informationen:  
www.mainfrankentheater.de

Box office:  
Tue – Fri 10 am – 3 pm (located in  
the public library at the Falkenhaus)  
Evening box office at the respective  
venue 30 minutes before curtain  
call

Schedule & information:  
www.mainfrankentheater.de

**i 12** Mainfranken Theater  
Würzburg  
Theaterstraße 21  
Tel. +49 (0)931/39 08 124  
www.mainfrankentheater.de

## 2 für 1

Eintritt für 2 zum Preis von 1  
1 ticket admits 2

Abendkasse:  
Mi, Fr, Sa 17 – 20 Uhr  
So 17 – 19 Uhr

Evening box office:  
Wed, Fri, Sat 5 pm – 8 pm  
Sun 5 pm – 7 pm

**i 13** Theaterwerkstatt Würzburg e.V.  
Rüdigerstraße 4  
Tel. +49 (0)931/59400  
kontakt@theater-werkstatt.com  
www.theater-werkstatt.com

### Theaterwerkstatt Würzburg



Die Theaterwerkstatt blickt auf eine lange, bewegte Geschichte zurück. Gegründet 1981 von dem legendären Würzburger Theatermacher Wolfgang Schulz, ist sie seit über vierzig Jahren ein Ort für anspruchsvolles literarisches Theater, politische Kontroversen und ästhetische Experimente.

*The Theaterwerkstatt looks back on a long and eventful history. Founded in 1981 by the legendary Würzburg theatre producer, Wolfgang Schulz, it has been a venue for sophisticated literary theatre, political controversies and aesthetic experiments for over forty years.*

## 2 für 1

Eintritt für 2 zum Preis von 1  
1 ticket admits 2

Spielplan & Kartenreservierung:  
www.theaterhalle.com  
Telefonische Kartenreservierung:  
0931 / 45 25 855

Schedule & ticket reservation:  
www.theaterhalle.com  
Ticket reservation by phone:  
+49 (0)931 / 45 25 855

**i 14** Theaterhalle am Dom  
Kiliansplatz 1  
Tel. +49 (0)931/45 25 855  
info@theaterhalle.com  
www.theaterhalle.com

### Theaterhalle am Dom



Die „Theaterhalle am Dom“ zeigt Tanz- und Performancekunst des „kollektiv anderer tanz“. Diese Gruppe von Künstler\_innen rund um Choreograph Thomas K. Kopp entwickelt eigene Stoffe für seine Stücke, die sowohl unterhalten, als auch zur Reflexion und Diskussion anregen. Zusätzlich bietet die „Theaterhalle am Dom“ eine Auftrittsmöglichkeit für Künstler:innen aus der Region.

The „Theaterhalle am Dom“ presents dance and performance art by the „kollektiv anderer tanz“. This group of artists led by choreographer Thomas K. Kopp develops their own ideas for their productions, which entertain and inspire to reflect and discuss. In addition, the „Theaterhalle am Dom“ offers performance opportunities for artists from the surrounding region.

### Bürgerspital Weinstuben



Die Geschichte der Weinstuben wurzelt im Jahr 1873. Große Auswahl an Weinen des Bürgerspitals, Klassiker der fränkischen Küche sowie der kreativen mediterranen und internationalen Küche.

*The history of the wine tavern dates back to 1873. Large selection of wines of the Bürgerspital wine estate, classic Franconian cuisine as well as Mediterranean and international culinary delights.*

## 2,00 €

Ermäßigung auf einen Wein  
Discount on one wine

Bitte legen Sie die Welcome Card  
bereits bei der Bestellung vor.  
Please present your Welcome Card  
prior to placing an order.

Öffnungszeiten:  
tägl. 11 – 24 Uhr

Opening hours:  
daily 11 am – 12 am

**i 15** Bürgerspital Weinstuben  
Theaterstraße 19  
Tel. +49 (0)931/35 28 80  
info@buergerspital-weinstuben.de  
www.buergerspital-weinstuben.de

### Brauerei-Gasthof Alter Kranen



Genießen Sie die fränkische Küche bei einem frisch-gezapften Bier oder einem Glas Wein im Brauerei-Gasthof Alter Kranen. Sie finden uns direkt am Main im Herzen der Altstadt. Vom Restaurant oder vom schönen Biergarten aus haben Sie einen fantastischen Ausblick auf die Festung Marienberg, die Alte Mainbrücke und das Käppele.

*Enjoy Franconian cuisine with a refreshing draft beer or a glass of wine at the Brauerei-Gasthof Alter Kranen. You will find us directly by the Main river in the heart of the old town. Enjoy the fantastic views of the Festung (Fortress) Marienberg, the Alte Mainbrücke (old Main bridge) and the Käppele (pilgrimage church) from the restaurant or the attractive beer garden.*

## 10%

Ermäßigung auf Speisen  
für 1 Person  
Discount on food  
for 1 person

Bitte legen Sie die Welcome Card  
bereits bei der Bestellung vor.  
Please present your Welcome Card  
prior to placing an order.

Öffnungszeiten:  
tägl. 12 – 22 Uhr

Opening hours:  
daily 12 am – 10 pm

**i 16** Brauerei-Gasthof  
Alter Kranen  
Kranenkai 1  
Tel. +49 (0)931/99131545  
www.alterkranen.de



**10 %**

**Ermäßigung auf Speisen  
und Getränke\***  
**Discount on food and drinks\***

Bitte legen Sie die Welcome Card  
vor dem Bezahlen an der Kasse  
des GALIERIA Restaurants vor.

Please present your Welcome Card  
before paying at the checkout.

Öffnungszeiten:  
Mo – Sa 9 – 17 Uhr

Opening hours:  
Mon – Sat 9 am – 5 pm

**i 17** GALERIA Warenhaus  
(in der 4. Etage)  
Schönbornstraße 3  
Tel. +49 (0)931/3088317  
www.galeria-restaurant.de

\* Ausgenommen sind  
ausdrücklich gekennzeichnete  
Aktionsangebote.  
\* Except for marked special offers.

## GALERIA Restaurant im GALERIA Warenhaus (4. Etage)



In ungezwungener gastlicher Atmosphäre erwarten Sie täglich wechselnde Hauptgerichte aus der deutschen Küche, zeitgemäß interpretiert, sowie köstliche Fleisch- und Fischspezialitäten vom Grill. Sie können sich auch nach Herzenslust an unseren Selbstwahl-Buffets aus einem reichhaltigen Angebot knackiger Salate oder frischem Gemüse bedienen. „Gastronomisches Shopping“ im GALERIA Warenhaus während des ganzen Tages im Zeichen von frischer Vielfalt.

*Changed daily, the menu features contemporary interpretations of main dishes from German cuisine, as well as delicious grilled meat and fish specialties, all of which are served in a relaxed and convivial atmosphere. You can help yourself to your heart's content from an extensive selection of crisp salads or fresh vegetables offered in our buffets. "Gastronomic shopping" at the GALERIA Department Store offers fresh variety throughout the day.*

**10 %**

**Ermäßigung auf Speisen  
für 1 Person**  
**Discount on food for 1 person**

Bitte legen Sie die Welcome Card  
bereits bei der Bestellung vor.

Please present your Welcome Card  
prior to placing an order.

Öffnungszeiten:  
Montag und Donnerstag ab 17 Uhr  
Dienstag und Mittwoch Ruhetag  
Freitag – Sonntag 11 – 24 Uhr

Opening hours:  
Mon and Thu from 5 pm  
Tue and Wed closed  
Fri – Sun 11 am – 12 am

**i 18** Würzburger Hofbräu Keller  
Jägerstraße 17  
Tel. +49 (0)931/42970  
www.wuerzburger-hofbraeukeller.de

## Würzburger Hofbräu Keller



Das zur Brauerei der Würzburger Hofbräu gehörige Restaurant bietet gutbürgerliche fränkische Küche und saisonale Spezialitäten in urgemütlichen Räumlichkeiten, wie z.B. der Brauwerkstatt mit alten Brauwerkzeugen und Maschinen. Im Außenbereich finden Sie einen Biergarten unter alten Kastanienbäumen und einen Kinderspielplatz. Die Wirtsfamilie Henke freut sich auf Ihren Besuch.

*The local and internationally well known brewery Würzburger Hofbräu runs this charming restaurant offering local and seasonal specialties. Seating is available in the historical brewery with traditional production machinery. In the summer the brewery offers a fantastic outdoor beer garden with huge chestnut trees and a playground for children. Your host family Henke looks forward to your visit.*

## Weinstuben Juliusspital



Neben einer Vielzahl an fränkischen Spezialitäten erhält man ein reichhaltiges Fischangebot. In stimmungsvollen Stuben und traditionellen Kammern sowie auch im neugestalteten Innenhof lässt es sich in gemütlichem Ambiente verweilen und „schöppeln“. Abgerundet wird das kulinarische Angebot mit hervorragenden Weinen, frisch vom Keller des Juliusspital-Weingutes. Die Wirtsleute Frank und Edith Kulinna freuen sich auf Ihren Besuch.

*This restaurant is famous for its local specialties and wide variety of fresh fish. Seating is available in separate chambers, a warm open dining room or the picturesque courtyard. The delicious food is accompanied by wines from the Juliusspital winery. Your hosts Frank and Edith Kulinna look forward to your visit.*

## Würzburger Ratskeller



Der Würzburger Ratskeller bietet traditionelle fränkische Küche in gemütlicher Atmosphäre, umgeben von dem geschichtsträchtigen Mauerwerk des Rathauses in der historischen Altstadt von Würzburg. Auch während der Spezialitäten-Wochen laden interessante Gerichte zum genusslichen Schlemmen ein. Die Wirtsleute Monika und Kurt Schubert freuen sich auf Ihren Besuch.

*This popular restaurant is located inside the historical Town Hall and offers a wide range of local cuisine. Always on the menu: an array of fresh seasonal specialties. Your hosts Monika and Kurt Schubert look forward to your visit.*

**10 %**

**Ermäßigung auf Speisen für  
1 Person**  
**Discount on food for 1 person**

Bitte legen Sie die Welcome Card  
bereits bei der Bestellung vor.  
Please present your Welcome Card  
prior to placing an order.

Öffnungszeiten:  
Täglich 11 – 24 Uhr

Opening hours:  
Daily 11 am – 12 am

**i 19** Weinstuben Juliusspital  
Juliuspromenade 19  
Tel. +49 (0)931/54080  
www.weinstuben-juliusspital.de

**10 %**

**Ermäßigung auf Speisen  
für 1 Person**  
**Discount on food for 1 person**

Bitte legen Sie die Welcome Card  
bereits bei der Bestellung vor.  
Please present your Welcome Card  
prior to placing an order.

Öffnungszeiten:  
Täglich 10 – 24 Uhr

Opening hours:  
Daily 10 am – 12 am

**i 20** Würzburger Ratskeller  
Langgasse 1  
Tel. +49 (0)931/13021  
www.wuerzburger-ratskeller.de



## Würzburger Weinkarte Würzburg Wine Pass

### Der Genießer-Pass zum Frankenwein

Genießen Sie fünf erlesene Frankenweine (0,1 l) in einigen der schönsten Würzburger Weinlokale und Vinotheken. Die Würzburger Weinkarte ist für nur 13,90 € erhältlich in der Tourist Information und Ticket Service im Falkenhaus am Markt.  
[www.wuerzburg.de/weinkarte](http://www.wuerzburg.de/weinkarte)

### Your pass to enjoy Franconian wine

Enjoy five selected Franconian wines (0,1 l each) in some of Würzburg's most beautiful wine bars and wine shops. The Würzburg Wine Pass for only € 13.90 is for sale at the Tourist Information Ticket Service, Falkenhaus (on market square).  
[www.wuerzburg.de/winepass](http://www.wuerzburg.de/winepass)



## Veranstaltungs-Highlights Event Highlights

Würzburg hat immer Saison! Zur Inspiration und herzlichen Einladung präsentieren wir Ihnen hier besonders beliebte Glanzpunkte des Würzburger Veranstaltungsjahres. Weitere Veranstaltungen finden Sie unter [wuerzburg.de/events-termine](http://wuerzburg.de/events-termine).

*Würzburg is always in season! We're presenting particularly popular highlights of Würzburg's event year here for your inspiration and as a warm invitation. You can find more events at [wuerzburg.de/events](http://wuerzburg.de/events).*

### WEINFESTE WINE FESTIVALS

#### Würzburger Weindorf

26.5. – 4.6.23 / 29.5. – 9.6.24  
[weindorf-wuerzburg.de](http://weindorf-wuerzburg.de)

#### Bürgerspital Hofschoppenfest

8. – 17.6.23 / 13.6. – 22.6.24  
[buergerspital-hofschoppenfest.de](http://buergerspital-hofschoppenfest.de)

#### Hofgarten Weinfest

30.6. – 9.7.23 / 28.6. – 7.7.24  
[hofkeller.de](http://hofkeller.de)

#### Wein am Stein

12. – 29.7.23 / 10.7. – 22.7.24  
[wein-am-stein.de](http://wein-am-stein.de)

#### Weinparade

August/September  
[weinparade.de](http://weinparade.de)

### VOLKSFESTE FUN FAIRS

#### Frühjahrsvolksfest

18.3. – 2.4.23 / 9.3. – 24.3.24  
[wuerzburg.de/fruehjahrsvolksfest](http://wuerzburg.de/fruehjahrsvolksfest)

#### Kiliani Volksfest

30.6. – 16.7.23 / 5.7. – 21.7.24  
[wuerzburg.de/kiliani](http://wuerzburg.de/kiliani)

### KLASSIKER CLASSICS

#### Mozartfest Würzburg

2.6. – 2.7.23 / 24.5. – 23.6.24  
[mozartfest.de](http://mozartfest.de)

#### Würzburger Bachtage (Bach Festival)

23.11. – 3.12.23 / 21.11. – 1.12.24  
[bachtage-wuerzburg.de](http://bachtage-wuerzburg.de)

#### Würzburger Weihnachtsmarkt (Christmas Market)

1. – 23.12.23 / 29.11. – 23.12.24  
[wuerzburg.de/weihnachtsmarkt](http://wuerzburg.de/weihnachtsmarkt)  
[wuerzburg.de/christmas-market](http://wuerzburg.de/christmas-market)

### SZENE SCENE

#### Africa Festival

26. – 29.5.2023 / 30.5. – 2.6.24  
[www.africanfestival.org](http://www.africanfestival.org)

#### Umsonst & Draußen

(free open air music festival)  
8. – 11.6.23 / 20. – 23.6.24  
[www.umsonst-und-draussen.de](http://www.umsonst-und-draussen.de)

#### Würzburger Hafensommer (cultural festival)

21.7. – 6.8.23 / 19.7. – 4.8.24  
[hafensommer-wuerzburg.de](http://hafensommer-wuerzburg.de)

#### STRAMU

(street music and street art festival)  
September  
[stramu-wuerzburg.de](http://stramu-wuerzburg.de)

#### Jazzfestival

28. – 29.10.23 / 26. – 27.10.24  
[jazzini-wuerzburg.de](http://jazzini-wuerzburg.de)



**2,00 €**

**Ermäßigung für 1 Erwachsenen  
Discount on 1 adult ticket**

Öffnungszeiten:

Fr 13 – 19 Uhr  
Sa, So, Feiertage 10 – 19 Uhr  
Ferien (Bayern) tägl. 10 – 19 Uhr

Opening hours:

Fri 1pm – 7pm  
Sat, Sun, Bank Holidays  
10am – 7pm  
Holidays (Bavaria)  
daily 10am – 7pm

**i 21** Kletterwald Einsiedel  
Einsiedel 1  
97222 Rimpar  
+49 (0)179/767772  
www.kletterwald-einsiedel.de

## Kletterwald Einsiedel

*Climbing Course*



Der Kletterwald Einsiedel im Gramschatzer Wald ist mit dem Walderlebniszentrum und Biergarten Einsiedel ein „Muss“ für alle Outdoorbegeisterten und Familien. In Höhen von 1,50 Metern für Minis bis 27 Metern für Wagemutige ist sicheres Klettern gegeben. Wir freuen uns auf Ihren Besuch!

*The climbing course „Einsiedel“ near a forest adventure centre and a beergarden, is a “must” for all outdoor enthusiasts and families. At heights from 1.50 metres for younger children up to 27 metres for the daring, safe climbing is assured. We look forward to seeing you!*

**10 %**

**Ermäßigung auf alle Zeitspiele  
Discount on games**

Öffnungszeiten:

Mo – Fr ab 16 Uhr  
Sa, So, Feiertag ab 12 Uhr

Opening hours:

Mon – Fri from 4pm  
Sat, Sun, Bank Holidays  
from 12pm

**i 22** Bowling Würzburg  
Huberstraße 9  
Tel. +49 (0)931/663766  
www.bowling-wuerzburg.de

## Bowling Würzburg



Herzlich willkommen im Bowling Würzburg. Verbringen Sie eine entspannte Zeit mit Freunden beim Bowling oder Billard und genießen Sie dazu frisch zubereitete Speisen und leckere Getränke.

*Welcome to Bowling Würzburg! Spend a relaxed time with friends bowling or playing billiards and enjoy the freshly-prepared food and delicious drinks.*

## Schwarzlichtfabrik Würzburg

*Blacklight leisure center*



Besuchen Sie Würzburgs außergewöhnliche Freizeitbeschäftigung! Tauchen Sie ein in eine bunte Parallelwelt von Farben und 3D-Effekten. 18 kunstvoll gestaltete Minigolfbahnen, 18 eigens kreierte Pit-Pat Bahnen sowie PoolBall - eine Mischung aus Fußball und Billard - warten auf Interessierte und Mutige, die sich vor dem Spektakel gegenseitig bemalen!

*Visit Würzburg's most exceptional leisure activity! Immerse yourself in a world of colors and 3D effects. 18 artfully designed miniature golf courses, 18 specially created Pit-Pat lanes as well as PoolBall – a mix of soccer and billiards – are waiting for those that are keen and brave enough to paint each other before the games begin.*

## Sky and Sand Trampolinhalle

*Trampoline Hall*



SkyandSand-Würzburg heißt Würzburgs Trampolinhalle. Jede Menge Sprungspaß auf 2.000 qm sorgen dafür, dass keine Langeweile mehr aufkommt. Die Besonderheit: schon die Kleinsten von 0-4 Jahren finden mit ihrer Begleitung im Kleinkindbereich ein Tobe-Areal. So steht dem Familientag nichts mehr im Wege.

*SkyandSand-Würzburg is the name of Würzburg's trampoline hall. Lots of jumping fun on 2,000 m<sup>2</sup> will make sure that boredom becomes a thing of the past. A special feature of the hall is that even the youngest children, aged 0-4, can enjoy a play area with their chaperones in the toddler area. A perfect way to enjoy a family day out.*

**2 für 1**

**Eintritt für 2 zum Preis von 1  
1 ticket admits 2**

Aktuelle Öffnungszeiten unter:  
www.schwarzlichtfabrik-wuerzburg.de  
Wochenende mindestens  
Fr 14 – 22 Uhr  
Sa 11 – 22 Uhr  
So 11 – 20 Uhr

For current opening hours visit:  
www.schwarzlichtfabrik-wuerzburg.de  
Weekends at least  
Fri 2 pm – 10 pm  
Sat 11 am – 10 pm  
Sun 11 am – 8 pm

**i 23** Lizard Laser GmbH  
Bahnhofplatz 2a  
+49 (0)931/73 04 42 60  
kontakt@  
schwarzlichtfabrik-wuerzburg.de  
www.schwarzlichtfabrik-wuerzburg.de

**1,50 €**

**Ermäßigung für 1 Erwachsenen  
Discount on 1 adult ticket**

Öffnungszeiten:

Mi, Do 14 – 19 Uhr  
Fr 14 – 20 Uhr  
Sa 10 – 20 Uhr  
So 10 – 19 Uhr  
Letzter Einlass: Eine Stunde vor  
Schluss  
Ferien: andere Öffnungszeiten

Opening hours:  
Wed, Thu 2 pm – 7 pm  
Fri 2 pm – 8 pm  
Sat 10 am – 8 pm  
Sun 10 am – 7 pm  
Last admission: one hour before  
closing  
Holidays: different opening hours

**i 24** SkyandSand-Würzburg  
Delpstr. 4  
Tel. +49 (0)931/66 68 79 66  
info@skyandsand-wuerzburg.de  
www.skyandsand-wuerzburg.de

**20 %**

**Ermäßigung für 1 Erwachsenen  
Discount on 1 adult ticket**

Öffnungszeiten:

Di – Fr 13 – 20:30 Uhr

Sa, So, Feiertage 12 – 20:30 Uhr

Letzer Einlass: 19:00 Uhr

Opening hours:

Tue – Fri 1 pm – 8:30 pm

Sat, Sun, Bank Holidays

12 am – 8:30 pm

Last admission: 7 pm

**i 25** Abenteuer Golfpark SVW 05

Oberer Bogenweg 1

Tel. +49 (0)931/79 79 555

golfpark@svw05.de

www.abenteuer-golfpark-

wuerzburg.de

## Abenteuer Golfpark SVW 05

*Adventure golf park*



Spaß und gute Stimmung garantiert!  
Euer besonderes Golferlebnis über den Dächern von Würzburg. 18 individuell gestaltete Bahnen sind ideal zum Minigolf-Spielen im großen Stil auf Kunstrasen.

*Fun and good vibes guaranteed!*

*Your special golf experience above the rooftops of Würzburg. 18 individually designed lanes are ideal for playing mini golf in grand style on artificial turf.*

## SUP-Station Würzburg

*Stand-Up-Paddling*



Im Herzen Würzburgs die Natur genießen und mal so richtig abschalten und den Alltag vergessen könnt ihr bei einer Paddeltour an der SUP-Station. Der Verleih ist ab Ludwigkai oder Heidingsfeld möglich.

*Enjoy nature in the heart of Würzburg, switch off and relax on a paddle tour at the SUP station. The rental is possible from Ludwigkai or Heidingsfeld.*

**2,00 €**

**Ermäßigung für 1 Person  
Discount for 1 person**

Verleih ab Ludwigkai oder Heidingsfeld / Rental from Ludwigkai or Heidingsfeld

Öffnungszeiten:

täglich 10 – 20 Uhr

Reservierung erforderlich:

www.sup-station.de

0178/850 48 82

Opening hours:

daily 10 am – 8 pm

Reservation required:

www.sup-station.de

+49 (0)178/850 48 82

**i 27** Skywalker Watersports e.K.

(SUP-Station)

Winterhäuser Str. 97

+49 (0)178/850 48 82

verleih@yoloboard.de

www.sup-station.de

**20 %**

**Ermäßigung für 1 Erwachsenen  
Discount on 1 adult ticket**

Öffnungszeiten:

Mo – Fr 6 – 22 Uhr

Sa, So, Feiertage 7 – 21 Uhr

Opening hours:

Mon – Fri 6 am – 10 pm

Sat, Sun, Bank Holidays

7 am – 9 pm

**i 26** Wolfgang-Adami-Bad

Schwimmverein Würzburg 05 e.V.

Oberer Bogenweg 1

Tel. +49 (0)931/79 79 50

office@svw05.de

www.svw05.de

## Wolfgang-Adami-Bad



Das Wolfgang-Adami-Bad, das über ein 50m-Halensportschwimmbekken verfügt, ist ganzjährig für Breiten- und Spitzensportler geöffnet. Außerdem gehören noch ein Lehrschwimm-, ein Sole- und ein Bambini Becken zur Einrichtung.

*The Wolfgang-Adami-Bad, which has a 50m indoor sports pool, is open all year round for amateur and professional athletes. The facility also includes a teaching pool, a warm saltwater pool and a kids' pool.*

## ROCK INN Boulderhalle



Tauche ein in die Welt des Boulderns und trainiere Körper und Geist. Egal ob große Überhänge, Bewegungsbalance oder Sprünge. Egal ob Anfänger oder Profi. Egal ob Kind oder Rentner. Jede:r findet eine Lösung für ein „Problem“. Denn das kreative Spiel mit der Schwerkraft lebt von der richtigen Mischung aus Kraft, Balance, Geschicklichkeit und guten Ideen.

Discover the world of bouldering and train your body and mind. Large overhangs, balance activities or jumps, for beginners or professionals, the young or young at heart. Everyone finds a solution to a „problem“. The creative game with gravity thrives on the right mix of strength, balance, skill and great ideas.

**50 %**

**Ermäßigung für 1 Tageskarte  
Discount on 1 day ticket**

Öffnungszeiten:

Mo, Mi, Fr 12 – 23 Uhr

Di, Do, Sa, So, Feiertage

9 – 23 Uhr

Opening hours:

Mon, Wed, Fri 12 pm – 11 pm

Tue, Thu, Sat, Sun, Bank Holidays

9 am – 11 pm

**i 28** ROCK INN Boulderhalle

Ohmstr. 6

Tel. +49 (0)931/46 62 13 00

info@rockinn-wuerzburg.de

www.rockinn-wuerzburg.de

1,00 €

**Ermäßigung  
auf den Fahrpreis  
(Hin- und Rückfahrt)  
für 1 Erwachsenen  
Discount for 1 adult  
at return ticket**

April - Mitte Oktober  
April - mid October

Anlegestelle / Docking Würzburg:  
Am Alten Kranen  
Anlegestelle nicht barrierefrei  
Landing stage not barrier-free

### Schiffstouristik Würzburg Kurth & Schiebe

Abfahrten:  
täglich 11 / 13 / 15 Uhr

Departures:  
11 am / 1 pm / 3 pm

**29** Roter Kiosk / Red kiosk  
Schiffe / Ships „Alte Liebe“ &  
„Stadt Würzburg“

**i** Schiffstouristik Würzburg  
Kurth & Schiebe  
St.-Norbert-Straße 1  
97299 Zell  
Tel. +49 (0)931/585 73  
www.schiffstouristik.de

### Veitshöchheimer Personenschiffahrt GmbH

Abfahrten:  
Di – Fri 11:30 / 13:30 / 15:30 Uhr  
Sa – So 09:30 / 11:30 / 13:30 /  
15:30 Uhr

Departures:  
Tue – Fri 11:30 am / 1:30 pm /  
3:30 pm  
Sat – Sun 9:30 am / 11:30 am /  
1:30 pm / 3:30 pm

**29** Weißer Kiosk / White kiosk  
Schiffe / Ships „Astoria“ &  
„Barbarossa“  
Streckenerklärung auf Deutsch &  
Englisch / Route explanation in  
German & English

**i** Veitshöchheimer  
Personenschiffahrt GmbH  
Obere Maingasse 8  
97209 Veitshöchheim  
Tel. +49 (0)931/55633  
www.mainschiffahrt.de

### Schifffahrten nach Veitshöchheim *River Cruises to Veitshöchheim*



Die Linienfahrt führt auf dem Main von Würzburg in einer dreiviertel Stunde mit dem Schiff nach Veitshöchheim, vorbei an Kulturspeicher, der Weinlage Würzburger Stein sowie dem Kloster Oberzell. In Veitshöchheim besteht die Möglichkeit zu einem individuellen Besuch des bezaubernden Rokoko-Hofgartens mit der fürstbischöflichen Sommerresidenz, einem Kleinod barocker Architektur. Es gibt mit der Schiffstouristik Würzburg Kurth & Schiebe (roter Kiosk) und der Veitshöchheimer Personenschiffahrt (weißer Kiosk) zwei verschiedene Anbieter mit unterschiedlichen Hin- und Rückfahrzeiten.

*The scheduled boat trip from Würzburg to Veitshöchheim along the river Main takes 45 minutes, passing the Kulturspeicher, the famous vineyard Würzburger Stein as well as the monastery of Oberzell. In Veitshöchheim, there is the possibility of an individual visit to the enchanting rococo Court Garden and the Prince Bishops' Summer Residence, a baroque architectural gem. There are two different providers with different schedules for boat trips, Schiffstouristik Würzburg Kurth & Schiebe (red kiosk) and Veitshöchheimer Personenschiffahrt (white kiosk).*

### Würzburg Souvenirs in der Tourist Information



In der Tourist Information erhalten Sie neben umfangreichen Informationen zur Stadt auch eine Vielzahl an attraktiven Würzburg-Souvenirs\*: Reiseführer und Postkarten, Porzellan und Glas, T-Shirts und viele weitere Geschenkartikel sowie hervorragende Frankenweine.

\*Tickets und Gutscheine sind von diesem Angebot ausgeschlossen.

*The Tourist Information not only provides you with comprehensive information about the city but also offers a multiplicity of attractive Würzburg souvenirs\* such as guide books, postcards, china, glass, t-shirts and many other gift articles as well as excellent Franconian wines.*

*\*This offer does not apply to event tickets and vouchers*

10%

**Ermäßigung für 1 Person  
auf das Souvenir-Angebot\*  
Discount for 1 person  
on souvenirs\***

Aktuelle Öffnungszeiten unter:  
www.wuerzburg.de/tourismus

For current opening hours visit:  
www.wuerzburg.de/tourism

**i 30** Tourist Information  
& Ticket Service  
Falkenhaus am Markt  
(upper market square)  
Tel. +49 (0)931/37 23 98  
www.wuerzburg.de/tourismus



#### Impressum / Imprint

Herausgeber / published by: Congress - Tourismus - Würzburg, Eigenbetrieb der Stadt Würzburg  
Stadtplan / city map: Bäumer Design

Fotos/photos: Tobias Gerber, Andreas Bestle, Dietmar Denger, FrankenTourismus/FWL/CTW/Hub, Juliusospital Weingut, FWL/CTW/Holger Leue, Bürgerspital Weingut, Museum am Dom/Marina Breitschaft, Museum Shalom Europa, Mainfranken Theater Würzburg/Nik Schölzel, Theaterwerkstatt, Theaterhalle am Dom/Rainer Graf, Bürgerspital Weinstuben, Brauereigasthof Alter Kranen, GALERIA Restaurant GmbH & Co. KG, Würzburger Hofbräu Keller, Weinstuben Juliusospital, Würzburger Ratskeller, Kletterwald Einsiedel, Bowling Würzburg, Lizar Laser GmbH/Michael Schöll, SkyandSand/Patty Varasano, Schwimmverein Würzburg 05 e.V., Skywalker Watersports e.K., ROCK INN GmbH/Domenic Walther, Veitshöchheimer Personenschiffahrt GmbH/Christian Herbert CHP 2020, Stefan Bausewein

Die Angaben in dieser Würzburg Welcome Card beruhen auf Informationen, die Congress - Tourismus - Würzburg zur Verfügung gestellt wurden. Congress - Tourismus - Würzburg haftet nicht für die Richtigkeit der Angaben. Nach Druck sind Änderungen von Leistungen und Preisen aus sachlichen Gründen möglich.

Every reasonable effort has been made to ensure the accuracy of the information provided in this publication. The information is based on data supplied to Congress - Tourismus - Würzburg and is subject to change. Congress - Tourismus - Würzburg reserves the right to vary without notice, any information relating to the listings in this publication.





- |  |   |   |   |
|--|---|---|---|
| 1 Altstadt Rundgang<br>Guided City Tour                              | 6 Führung Weingut Juliusspital<br>Guided Tour at the Juliusspital | 14 Theaterhalle am Dom                      | 24 Sky and Sand   |
| 2 Residenz<br>Residence Palace                                       | 7 Führung Würzburger Stein<br>Guided Tour Würzburger Stein        | 15 Bürgerspital Weinstuben                  | 25 Abenteuer Golfpark   |
| 3 Führung Festung Marienberg<br>Guided Tour at Fortress Marienberg   | 8 Bürgerspital Weinhaus   | 16 Brauerei-Gasthof Alter Kranen            | 26 Wolfgang-Adami-Bad   |
| 4 Führung Dom St. Kilian<br>Guided Tour at Cathedral of St. Kilian   | 9 Museum im Kulturspeicher  | 17 Galeria Restaurant im Galeria Warenhaus  | 27 SUP-Station  |
| 5 Führung Staatlicher Hofkeller<br>Guided Tour Staatlicher Hofkeller | 10 Museum am Dom  | 18 Würzburger Hofbräu Keller                | 28 ROCK INN Boulderhalle  |
|  | 11 Jüdisches Museum<br>Shalom Europa<br>Jewish Museum             | 19 Weinstuben Juliusspital                  | 29 Schifffahrten nach Veitshöchheim<br>River Cruises to Veitshöchheim |
|  | 12 Mainfranken Theater  | 20 Würzburger Ratskeller                    | 30 Würzburg-Souvenirs in der Tourist Information                      |
|  | 13 Theaterwerkstatt   | 21 Kletterwald Einsiedel<br>Climbing Course |   |
|  |   | 22 Bowling Würzburg                         |   |
|  |   | 23 Schwarzlichtfabrik                       |   |



STADT  
WÜRZBURG

*Congress • Tourismus • Würzburg*

Am Congress Centrum

97070 Würzburg

Tel. 0931/37 23 35

Fax 0931/37 36 52

E-Mail: [tourismus@wuerzburg.de](mailto:tourismus@wuerzburg.de)

[www.wuerzburg.de/tourismus](http://www.wuerzburg.de/tourismus)

[www.facebook.com/wuerzburg.tourismus](https://www.facebook.com/wuerzburg.tourismus)

#visitwuerzburg #visitwuerzburg